

**ОПИСАНИЕ МЕСТОПОЛОЖЕНИЯ ГРАНИЦ**  
**В. Зона размещения военных объектов и иных режимных территорий**  
(наименование объекта, местоположение границ которого описано (далее - объект))

**Сведения об объекте**

№ п/п	Характеристики объекта	Описание характеристик
1	2	3
1	Местоположение объекта	Республика Адыгея, г Майкоп
2	Площадь объекта ± величина погрешности определения площади ( $P \pm \Delta P$ )	1434684±2096 кв.м
3	Иные характеристики объекта	<p>Обеспечение обороны и безопасности (Основной, предельные значения: 100-1000000); Обеспечение вооруженных сил минимальная (Основной, предельные значения: 5000-1000000); Обеспечение внутреннего правопорядка (Основной, предельные значения: 100-50000); Обеспечение деятельности по исполнению наказаний минимальная (Основной, предельные значения: 1000-50000); Коммунальное обслуживание (Основной, предельные значения: 1-1000000); Связь (Основной, предельные значения: 10-1000000); Малоэтажная многоквартирная жилая застройка (Условно-разрешенный, предельные значения: 400-10000); Среднеэтажная жилая застройка (Условно-разрешенный, предельные значения: 1200-15000); Дошкольное, начальное и среднее общее образование (Условно-разрешенный, предельные значения: 400-15000); Амбулаторное ветеринарное обслуживание (Условно-разрешенный, предельные значения: 400-5000); Бытовое обслуживание (Условно-разрешенный, предельные значения: 400-5000); Социальное обслуживание (Условно-разрешенный, предельные значения: 100-5000); Амбулаторно-поликлиническое обслуживание (Условно-разрешенный, предельные значения: 300-5000); Спорт (Условно-разрешенный, предельные значения: 100-5000); Магазины (Условно-разрешенный, предельные значения: 100-5000); Объекты гаражного назначения (Условно-разрешенный, предельные значения: 18-50); Обслуживание автотранспорта (Условно-разрешенный, предельные значения: 200-5000); Религиозное использование (Условно-разрешенный, предельные значения: 400-20000); Виды разрешенного использования земельных участков - аналогичны видам разрешенного использования земельных участков с основными и условно разрешенными видами использования; Возведение вспомогательных объектов осуществляется только при наличии действующего разрешения на строительство основных и условно разрешенных объектов капитального строительства.</p> <p>Для всех видов объектов с основными и условно разрешенными видами использования вспомогательные виды разрешенного использования применяются в отношении объектов, технологически связанных с объектами, имеющими основной и условно разрешенный вид использования или обеспечивающих их безопасность в соответствии с нормативно-техническими документами, в том числе:</p> <p>- объекты коммунального хозяйства (электро-, тепло-, газо-, водоснабжение, водоотведение, телефонизация и т.д.),</p>

**ОПИСАНИЕ МЕСТОПОЛОЖЕНИЯ ГРАНИЦ**  
**В. Зона размещения военных объектов и иных режимных территорий**  
(наименование объекта, местоположение границ которого описано (далее - объект))

**Сведения об объекте**

1	2	3
		<p>необходимые для инженерного обеспечения объектов основных, условно разрешенных, а также иных вспомогательных видов использования;</p> <ul style="list-style-type: none"> <li>- проезды общего пользования;</li> <li>- автостоянки и гаражи (в том числе открытого типа, наземные, подземные и многоэтажные) для обслуживания жителей и посетителей основных, условно разрешенных, а также иных вспомогательных видов использования;</li> <li>- благоустроенные, в том числе озелененные территории, детские площадки, площадки для отдыха, спортивных занятий;</li> <li>- постройки хозяйственного назначения;</li> <li>- площадки хозяйственные, в том числе площадки для мусоросборников;</li> <li>- общественные туалеты, надворные туалеты, гидронепроницаемые выгребы, септики;</li> <li>- объекты, обеспечивающие общественную безопасность и безопасность объектов основных и условно разрешенных видов использования, включая противопожарную.</li> </ul> <p>минимальная/максимальная площадь земельных участков, минимальная ширина земельных участков вдоль фронта улицы (проезда) - аналогичны, параметрам разрешенного строительства, реконструкции объектов с основными и условно разрешенными видами использования;</p> <p>максимальный процент застройки в границах земельного участка, максимальная высота строений, сооружений от уровня земли - аналогичны, параметрам разрешенного строительства, реконструкции объектов с основными и условно разрешенными видами использования, с условием применения понижающего коэффициента 0,5 (если иное не оговорено отдельно);</p> <p>минимальные отступы от границ земельных участков - 1 м; требования в части максимальной высоты, установленные настоящими Правилами, не распространяются на антенны, вентиляционные и дымовые трубы;</p> <p align="center">(Вспомогательный)</p>

**ОПИСАНИЕ МЕСТОПОЛОЖЕНИЯ ГРАНИЦ**  
**В. Зона размещения военных объектов и иных режимных территорий**  
(наименование объекта, местоположение границ которого описано (далее – объект))

**Сведения о местоположении границ объекта**

**1. Система координат МСК-23, зона 2**

**2. Сведения о характерных точках границ объекта**

Обозначение характерных точек границ	Координаты, м		Метод определения координат характерной точки	Средняя квадратическая погрешность положения характерной точки (M <sub>t</sub> ), м	Описание обозначения точки на местности (при наличии)
	X	Y			
1	2	3	4	5	6
1	430282,51	2229579,77	—	—	—
2	430285,61	2229580,21	—	—	—
3	430272,29	2229666,05	—	—	—
4	430215,31	2229657,16	—	—	—
5	430222,85	2229604,54	—	—	—
6	430226,01	2229582,24	—	—	—
7	430228,08	2229580,68	—	—	—
8	430252,73	2229584,58	—	—	—
9	430255,20	2229584,15	—	—	—
10	430264,61	2229580,82	—	—	—
11	430274,67	2229581,69	—	—	—
12	430274,62	2229580,67	—	—	—
1	430282,51	2229579,77	—	—	—
13	432263,81	2230490,78	Аналитический метод	0,50	—
14	432263,08	2230496,22	Аналитический метод	0,50	—
15	432261,39	2230508,61	Аналитический метод	0,50	—
16	432258,85	2230527,31	Аналитический метод	0,50	—
17	432254,98	2230530,35	Аналитический метод	0,50	—
18	432253,03	2230539,52	Аналитический метод	0,50	—
19	432251,90	2230540,24	Аналитический метод	0,50	—
20	432249,66	2230542,49	Аналитический метод	0,50	—
21	432245,73	2230545,97	Аналитический метод	0,50	—
22	432244,81	2230548,08	Аналитический метод	0,50	—
23	432217,18	2230542,58	Аналитический метод	0,50	—
24	432217,43	2230541,12	Аналитический метод	0,50	—
25	432217,67	2230539,62	Аналитический метод	0,50	—

**ОПИСАНИЕ МЕСТОПОЛОЖЕНИЯ ГРАНИЦ**  
**В. Зона размещения военных объектов и иных режимных территорий**  
(наименование объекта, местоположение границ которого описано (далее – объект))

**Сведения о местоположении границ объекта**

1	2	3	4	5	6
26	432218,09	2230537,17	Аналитический метод	0,50	—
27	432218,25	2230536,18	Аналитический метод	0,50	—
28	432226,41	2230487,65	Аналитический метод	0,50	—
29	432226,99	2230484,20	Аналитический метод	0,50	—
13	432263,81	2230490,78	Аналитический метод	0,50	—
30	432097,35	2231608,04	—	—	—
31	432084,80	2231690,39	Аналитический метод	0,50	—
32	432058,86	2231686,00	Аналитический метод	0,50	—
33	432071,48	2231599,92	Аналитический метод	0,50	—
34	432090,50	2231602,69	Аналитический метод	0,50	—
35	432089,95	2231607,16	Аналитический метод	0,50	—
30	432097,35	2231608,04	—	—	—
36	434025,55	2231312,04	Аналитический метод	0,50	—
37	434025,13	2231330,79	Аналитический метод	0,50	—
38	434023,86	2231384,51	Аналитический метод	0,50	—
39	434021,97	2231466,20	Аналитический метод	0,50	—
40	434021,41	2231478,74	—	—	—
41	433652,24	2231470,38	—	—	—
42	433655,55	2231302,37	Аналитический метод	0,50	—
43	433795,94	2231307,98	—	—	—
36	434025,55	2231312,04	Аналитический метод	0,50	—
44	429600,26	2230960,01	Аналитический метод	0,50	—
45	429612,36	2230968,25	Аналитический метод	0,50	—
46	429617,74	2230971,98	Аналитический метод	0,50	—
47	429636,96	2230987,81	Аналитический метод	0,50	—
48	429643,54	2230991,82	Аналитический метод	0,50	—

**ОПИСАНИЕ МЕСТОПОЛОЖЕНИЯ ГРАНИЦ**  
**В. Зона размещения военных объектов и иных режимных территорий**  
(наименование объекта, местоположение границ которого описано (далее – объект))

**Сведения о местоположении границ объекта**

1	2	3	4	5	6
49	429661,76	2231000,39	Аналитический метод	0,50	—
50	429662,42	2230999,47	Аналитический метод	0,50	—
51	429672,27	2231006,60	Аналитический метод	0,50	—
52	429668,97	2231011,15	Аналитический метод	0,50	—
53	429668,14	2231010,57	Аналитический метод	0,50	—
54	429667,40	2231011,29	Аналитический метод	0,50	—
55	429659,87	2231019,10	Аналитический метод	0,50	—
56	429651,13	2231029,84	Аналитический метод	0,50	—
57	429647,50	2231034,07	Аналитический метод	0,50	—
58	429619,89	2231067,17	Аналитический метод	0,50	—
59	429615,24	2231078,05	Аналитический метод	0,50	—
60	429608,65	2231076,86	Аналитический метод	0,50	—
61	429608,97	2231075,03	Аналитический метод	0,50	—
62	429578,18	2231069,51	Аналитический метод	0,50	—
63	429578,93	2231063,48	Аналитический метод	0,50	—
64	429580,90	2231060,80	Аналитический метод	0,50	—
65	429539,26	2231033,69	Аналитический метод	0,50	—
66	429521,17	2231023,63	Аналитический метод	0,50	—
67	429502,18	2231012,59	Аналитический метод	0,50	—
68	429480,63	2230997,85	Аналитический метод	0,50	—
69	429483,96	2230981,35	Аналитический метод	0,50	—
70	429486,36	2230970,83	Аналитический метод	0,50	—
71	429488,95	2230959,36	Аналитический метод	0,50	—
72	429490,82	2230951,31	Аналитический метод	0,50	—
73	429492,77	2230944,72	Аналитический метод	0,50	—

**ОПИСАНИЕ МЕСТОПОЛОЖЕНИЯ ГРАНИЦ**  
**В. Зона размещения военных объектов и иных режимных территорий**  
(наименование объекта, местоположение границ которого описано (далее – объект))

**Сведения о местоположении границ объекта**

1	2	3	4	5	6
74	429504,82	2230946,52	Аналитический метод	0,50	—
75	429509,76	2230947,19	Аналитический метод	0,50	—
76	429536,31	2230914,95	Аналитический метод	0,50	—
77	429574,76	2230942,46	Аналитический метод	0,50	—
78	429581,15	2230946,42	Аналитический метод	0,50	—
79	429585,61	2230949,60	Аналитический метод	0,50	—
44	429600,26	2230960,01	Аналитический метод	0,50	—
80	432575,21	2226961,52	Аналитический метод	0,50	—
81	432577,66	2226962,02	Аналитический метод	0,50	—
82	432579,24	2226964,10	Аналитический метод	0,50	—
83	432600,27	2226967,92	Аналитический метод	0,50	—
84	432595,76	2226996,63	Аналитический метод	0,50	—
85	432589,14	2227038,97	Аналитический метод	0,50	—
86	432584,80	2227068,49	Аналитический метод	0,50	—
87	432584,57	2227070,20	Аналитический метод	0,50	—
88	432448,24	2227042,48	Аналитический метод	0,50	—
89	432451,76	2227020,35	Аналитический метод	0,50	—
90	432454,14	2227019,56	Аналитический метод	0,50	—
91	432458,71	2226977,54	Аналитический метод	0,50	—
92	432463,79	2226945,25	Аналитический метод	0,50	—
93	432465,26	2226943,22	Аналитический метод	0,50	—
80	432575,21	2226961,52	Аналитический метод	0,50	—
94	426097,07	2233609,70	—	—	—
95	426078,90	2233797,88	—	—	—
96	426054,24	2233826,43	—	—	—
97	425788,19	2233808,27	—	—	—

**ОПИСАНИЕ МЕСТОПОЛОЖЕНИЯ ГРАНИЦ**  
**В. Зона размещения военных объектов и иных режимных территорий**  
(наименование объекта, местоположение границ которого описано (далее – объект))

**Сведения о местоположении границ объекта**

1	2	3	4	5	6
98	425763,53	2233827,73	—	—	—
99	425720,30	2233830,90	Аналитический метод	0,50	—
100	425734,80	2233654,57	Аналитический метод	0,50	—
101	425498,99	2233736,30	Аналитический метод	0,50	—
102	425467,64	2233633,06	—	—	—
103	425846,83	2233518,17	Аналитический метод	0,50	—
104	425839,04	2233584,88	Аналитический метод	0,50	—
94	426097,07	2233609,70	—	—	—
105	426857,12	2232218,92	—	—	—
106	426929,75	2232616,94	—	—	—
107	426467,05	2232710,56	—	—	—
108	426468,37	2232718,14	—	—	—
109	426485,87	2232819,15	Аналитический метод	0,50	—
110	426392,28	2232869,70	—	—	—
111	426392,00	2232870,11	—	—	—
112	426386,95	2232872,85	Аналитический метод	0,50	—
113	426388,41	2232875,43	Аналитический метод	0,50	—
114	426376,02	2232879,00	Аналитический метод	0,50	—
115	426362,40	2232886,35	Аналитический метод	0,50	—
116	426366,80	2232897,87	Аналитический метод	0,50	—
117	426252,90	2232958,44	Аналитический метод	0,50	—
118	426243,74	2232940,60	—	—	—
119	426280,96	2232840,52	Аналитический метод	0,50	—
120	426405,43	2232624,80	Аналитический метод	0,50	—
121	426437,03	2232615,48	Аналитический метод	0,50	—
122	426434,89	2232595,64	—	—	—
123	426524,95	2232434,88	—	—	—
124	426631,47	2232416,48	—	—	—
125	426613,07	2232284,78	—	—	—
126	426610,17	2232275,09	—	—	—
105	426857,12	2232218,92	—	—	—
127	429286,13	2231424,18	Аналитический метод	0,50	—

**ОПИСАНИЕ МЕСТОПОЛОЖЕНИЯ ГРАНИЦ**  
**В. Зона размещения военных объектов и иных режимных территорий**  
(наименование объекта, местоположение границ которого описано (далее – объект))

**Сведения о местоположении границ объекта**

1	2	3	4	5	6
128	429292,18	2231425,17	Аналитический метод	0,50	—
129	429327,12	2231430,38	—	—	—
130	429314,09	2231471,85	Аналитический метод	0,50	—
131	429255,57	2231545,86	Аналитический метод	0,50	—
132	429246,02	2231558,35	Аналитический метод	0,50	—
133	429238,85	2231568,77	Аналитический метод	0,50	—
134	429237,05	2231570,89	Аналитический метод	0,50	—
135	429229,68	2231578,92	Аналитический метод	0,50	—
136	429225,15	2231583,83	Аналитический метод	0,50	—
137	429219,66	2231589,81	Аналитический метод	0,50	—
138	429158,81	2231656,48	Аналитический метод	0,50	—
139	429111,46	2231646,73	Аналитический метод	0,50	—
140	429115,62	2231633,24	Аналитический метод	0,50	—
141	429116,81	2231629,34	Аналитический метод	0,50	—
142	429098,03	2231613,79	Аналитический метод	0,50	—
143	429091,67	2231608,52	Аналитический метод	0,50	—
144	429054,23	2231650,66	Аналитический метод	0,50	—
145	429050,74	2231648,96	Аналитический метод	0,50	—
146	429015,19	2231688,68	Аналитический метод	0,50	—
147	428901,37	2231607,19	Аналитический метод	0,50	—
148	428891,34	2231585,33	Аналитический метод	0,50	—
149	428888,99	2231573,23	Аналитический метод	0,50	—
150	428890,29	2231559,55	Аналитический метод	0,50	—
151	428892,08	2231555,06	Аналитический метод	0,50	—
152	428895,96	2231548,81	Аналитический метод	0,50	—



**ОПИСАНИЕ МЕСТОПОЛОЖЕНИЯ ГРАНИЦ**  
**В. Зона размещения военных объектов и иных режимных территорий**  
(наименование объекта, местоположение границ которого описано (далее – объект))

**Сведения о местоположении границ объекта**

1	2	3	4	5	6
153	428907,51	2231537,34	Аналитический метод	0,50	—
154	428921,30	2231532,33	Аналитический метод	0,50	—
155	428934,01	2231532,39	Аналитический метод	0,50	—
156	428934,57	2231522,99	Аналитический метод	0,50	—
157	428943,73	2231480,46	Аналитический метод	0,50	—
158	428956,34	2231485,20	Аналитический метод	0,50	—
159	428969,56	2231462,36	Аналитический метод	0,50	—
160	428983,68	2231470,34	Аналитический метод	0,50	—
161	428990,48	2231489,92	Аналитический метод	0,50	—
162	429070,90	2231516,32	—	—	—
163	429090,47	2231522,75	Аналитический метод	0,50	—
164	429096,88	2231495,49	Аналитический метод	0,50	—
165	429090,59	2231494,50	Аналитический метод	0,50	—
166	429092,90	2231484,54	Аналитический метод	0,50	—
167	429098,99	2231485,88	Аналитический метод	0,50	—
168	429099,05	2231483,97	Аналитический метод	0,50	—
169	429101,16	2231474,86	Аналитический метод	0,50	—
170	429125,54	2231479,52	Аналитический метод	0,50	—
171	429130,50	2231476,00	Аналитический метод	0,50	—
172	429193,36	2231384,26	Аналитический метод	0,50	—
173	429197,78	2231380,00	Аналитический метод	0,50	—
174	429215,89	2231374,98	Аналитический метод	0,50	—
127	429286,13	2231424,18	Аналитический метод	0,50	—
175	429084,21	2227868,96	Аналитический метод	0,50	—
176	429078,71	2227907,27	Аналитический метод	0,50	—

**ОПИСАНИЕ МЕСТОПОЛОЖЕНИЯ ГРАНИЦ**  
**В. Зона размещения военных объектов и иных режимных территорий**  
(наименование объекта, местоположение границ которого описано (далее – объект))

**Сведения о местоположении границ объекта**

1	2	3	4	5	6
177	429057,26	2227899,98	Аналитический метод	0,50	—
178	429041,45	2227938,19	Аналитический метод	0,50	—
179	429061,84	2227948,87	Аналитический метод	0,50	—
180	429057,42	2227961,14	Аналитический метод	0,50	—
181	429078,16	2227967,33	Аналитический метод	0,50	—
182	429051,34	2228104,11	Аналитический метод	0,50	—
183	429045,86	2228123,38	Аналитический метод	0,50	—
184	429057,47	2228127,57	Аналитический метод	0,50	—
185	429058,12	2228127,61	Аналитический метод	0,50	—
186	429070,92	2228128,31	Аналитический метод	0,50	—
187	429097,29	2228135,88	Аналитический метод	0,50	—
188	429098,01	2228138,95	Аналитический метод	0,50	—
189	429099,00	2228139,31	Аналитический метод	0,50	—
190	429104,66	2228184,54	Аналитический метод	0,50	—
191	429091,79	2228188,82	Аналитический метод	0,50	—
192	429070,80	2228194,90	Аналитический метод	0,50	—
193	429050,10	2228200,22	Аналитический метод	0,50	—
194	429032,92	2228195,38	Аналитический метод	0,50	—
195	429016,80	2228244,91	Аналитический метод	0,50	—
196	429009,76	2228253,02	Аналитический метод	0,50	—
197	429003,45	2228272,57	Аналитический метод	0,50	—
198	428997,82	2228294,04	Аналитический метод	0,50	—
199	428986,56	2228332,70	Аналитический метод	0,50	—
200	428965,69	2228396,37	Аналитический метод	0,50	—
201	428964,28	2228397,35	Аналитический метод	0,50	—

**ОПИСАНИЕ МЕСТОПОЛОЖЕНИЯ ГРАНИЦ**  
**В. Зона размещения военных объектов и иных режимных территорий**  
(наименование объекта, местоположение границ которого описано (далее – объект))

**Сведения о местоположении границ объекта**

1	2	3	4	5	6
202	428960,35	2228403,03	Аналитический метод	0,50	—
203	428958,49	2228412,82	Аналитический метод	0,50	—
204	428956,95	2228416,36	Аналитический метод	0,50	—
205	428939,99	2228420,93	Аналитический метод	0,50	—
206	428925,25	2228446,64	Аналитический метод	0,50	—
207	428918,77	2228469,37	Аналитический метод	0,50	—
208	428896,86	2228460,80	Аналитический метод	0,50	—
209	428894,37	2228459,60	Аналитический метод	0,50	—
210	428882,57	2228454,48	Аналитический метод	0,50	—
211	428885,67	2228443,57	—	—	—
212	428890,50	2228426,68	—	—	—
213	428889,27	2228426,23	—	—	—
214	428886,12	2228425,04	Аналитический метод	0,50	—
215	428881,33	2228423,35	—	—	—
216	428881,01	2228423,23	—	—	—
217	428844,54	2228410,33	—	—	—
218	428844,18	2228410,25	—	—	—
219	428842,65	2228409,81	Аналитический метод	0,50	—
220	428849,37	2228400,98	Аналитический метод	0,50	—
221	428859,74	2228377,22	Аналитический метод	0,50	—
222	428865,81	2228374,67	Аналитический метод	0,50	—
223	428930,50	2228194,90	Аналитический метод	0,50	—
224	428948,09	2228158,21	Аналитический метод	0,50	—
225	428953,69	2228017,87	Аналитический метод	0,50	—
226	428941,91	2228017,40	Аналитический метод	0,50	—
227	428930,95	2227984,56	Аналитический метод	0,50	—
228	428910,89	2227947,85	Аналитический метод	0,50	—
229	428906,02	2227937,80	Аналитический метод	0,50	—

**ОПИСАНИЕ МЕСТОПОЛОЖЕНИЯ ГРАНИЦ**  
**В. Зона размещения военных объектов и иных режимных территорий**  
(наименование объекта, местоположение границ которого описано (далее – объект))

**Сведения о местоположении границ объекта**

1	2	3	4	5	6
230	428906,28	2227936,92	Аналитический метод	0,50	—
231	428904,96	2227933,59	Аналитический метод	0,50	—
232	428924,17	2227924,47	Аналитический метод	0,50	—
233	428942,47	2227915,99	Аналитический метод	0,50	—
234	428946,22	2227917,89	Аналитический метод	0,50	—
235	428879,34	2227883,53	Аналитический метод	0,50	—
236	428844,02	2227813,95	Аналитический метод	0,50	—
237	428876,96	2227789,61	—	—	—
238	428913,70	2227814,14	Аналитический метод	0,50	—
239	429017,50	2227840,81	Аналитический метод	0,50	—
240	429037,44	2227845,93	Аналитический метод	0,50	—
241	429044,35	2227865,60	Аналитический метод	0,50	—
175	429084,21	2227868,96	Аналитический метод	0,50	—
242	433106,41	2229811,44	Аналитический метод	0,50	—
243	433118,16	2229891,55	Аналитический метод	0,50	—
244	433124,47	2229944,82	Аналитический метод	0,50	—
245	433146,89	2229952,67	Аналитический метод	0,50	—
246	433104,80	2230054,66	Аналитический метод	0,50	—
247	433125,81	2230062,38	Аналитический метод	0,50	—
248	433082,00	2230197,85	Аналитический метод	0,50	—
249	433019,74	2230188,08	—	—	—
250	432939,81	2230175,54	Аналитический метод	0,50	—
251	433039,83	2229913,16	Аналитический метод	0,50	—
242	433106,41	2229811,44	Аналитический метод	0,50	—
252	430821,03	2230383,19	Аналитический метод	0,50	—

**ОПИСАНИЕ МЕСТОПОЛОЖЕНИЯ ГРАНИЦ**  
**В. Зона размещения военных объектов и иных режимных территорий**  
(наименование объекта, местоположение границ которого описано (далее – объект))

**Сведения о местоположении границ объекта**

1	2	3	4	5	6
253	430853,80	2230388,55	Аналитический метод	0,50	—
254	430850,28	2230412,53	Аналитический метод	0,50	—
255	430847,97	2230422,35	Аналитический метод	0,50	—
256	430855,35	2230423,79	Аналитический метод	0,50	—
257	430859,38	2230424,58	Аналитический метод	0,50	—
258	430857,62	2230436,30	Аналитический метод	0,50	—
259	430860,62	2230436,61	Аналитический метод	0,50	—
260	430874,30	2230437,72	Аналитический метод	0,50	—
261	430874,47	2230436,74	Аналитический метод	0,50	—
262	430904,29	2230441,88	Аналитический метод	0,50	—
263	430904,83	2230438,69	Аналитический метод	0,50	—
264	430906,18	2230437,45	Аналитический метод	0,50	—
265	430909,04	2230436,89	Аналитический метод	0,50	—
266	430898,64	2230500,76	Аналитический метод	0,50	—
267	430850,84	2230492,17	Аналитический метод	0,50	—
268	430831,54	2230488,72	Аналитический метод	0,50	—
269	430828,95	2230503,66	Аналитический метод	0,50	—
270	430826,19	2230519,54	Аналитический метод	0,50	—
271	430830,21	2230521,19	Аналитический метод	0,50	—
272	430827,74	2230536,55	Аналитический метод	0,50	—
273	430835,65	2230537,67	Аналитический метод	0,50	—
274	430834,77	2230543,11	Аналитический метод	0,50	—
275	430826,71	2230541,71	Аналитический метод	0,50	—
276	430770,85	2230531,97	Аналитический метод	0,50	—
277	430771,57	2230527,09	Аналитический метод	0,50	—

**ОПИСАНИЕ МЕСТОПОЛОЖЕНИЯ ГРАНИЦ**  
**В. Зона размещения военных объектов и иных режимных территорий**  
(наименование объекта, местоположение границ которого описано (далее – объект))

**Сведения о местоположении границ объекта**

1	2	3	4	5	6
278	430774,14	2230512,94	Аналитический метод	0,50	—
279	430775,29	2230506,22	Аналитический метод	0,50	—
280	430780,24	2230506,91	Аналитический метод	0,50	—
281	430781,06	2230502,29	Аналитический метод	0,50	—
282	430805,70	2230506,48	Аналитический метод	0,50	—
283	430808,74	2230488,00	Аналитический метод	0,50	—
284	430809,26	2230484,71	Аналитический метод	0,50	—
285	430805,76	2230484,08	Аналитический метод	0,50	—
286	430809,47	2230461,79	Аналитический метод	0,50	—
287	430810,68	2230454,50	Аналитический метод	0,50	—
288	430814,29	2230434,06	Аналитический метод	0,50	—
289	430823,75	2230435,92	Аналитический метод	0,50	—
290	430825,87	2230429,44	Аналитический метод	0,50	—
291	430826,02	2230428,97	Аналитический метод	0,50	—
292	430827,73	2230420,52	Аналитический метод	0,50	—
293	430820,67	2230419,10	Аналитический метод	0,50	—
294	430824,25	2230402,35	Аналитический метод	0,50	—
295	430818,11	2230401,36	Аналитический метод	0,50	—
252	430821,03	2230383,19	Аналитический метод	0,50	—
296	427236,88	2231503,46	Аналитический метод	0,50	—
297	427413,75	2231541,97	Аналитический метод	0,50	—
298	427489,26	2231538,30	Аналитический метод	0,50	—
299	427582,72	2231670,61	Аналитический метод	0,50	—
300	427644,76	2231738,51	Аналитический метод	0,50	—

**ОПИСАНИЕ МЕСТОПОЛОЖЕНИЯ ГРАНИЦ**  
**В. Зона размещения военных объектов и иных режимных территорий**  
(наименование объекта, местоположение границ которого описано (далее – объект))

**Сведения о местоположении границ объекта**

1	2	3	4	5	6
301	427705,79	2231776,02	Аналитический метод	0,50	—
302	427706,09	2231787,03	Аналитический метод	0,50	—
303	427714,14	2232091,46	Аналитический метод	0,50	—
304	427681,33	2232070,89	Аналитический метод	0,50	—
305	427583,84	2232039,40	Аналитический метод	0,50	—
306	427480,09	2232032,99	Аналитический метод	0,50	—
307	427378,13	2232039,04	Аналитический метод	0,50	—
308	427279,18	2232044,98	Аналитический метод	0,50	—
309	427179,36	2232051,06	Аналитический метод	0,50	—
310	427039,18	2232059,18	Аналитический метод	0,50	—
311	426905,41	2232077,94	Аналитический метод	0,50	—
312	426776,95	2232091,92	Аналитический метод	0,50	—
313	426682,99	2232134,89	Аналитический метод	0,50	—
314	426629,31	2232179,08	Аналитический метод	0,50	—
315	426602,33	2232200,00	Аналитический метод	0,50	—
316	426539,57	2232280,59	Аналитический метод	0,50	—
317	426489,05	2232368,17	Аналитический метод	0,50	—
318	426439,38	2232454,97	Аналитический метод	0,50	—
319	426343,21	2232622,62	Аналитический метод	0,50	—
320	426313,90	2232671,25	Аналитический метод	0,50	—
321	426225,79	2232622,69	Аналитический метод	0,50	—
322	426125,54	2232537,54	Аналитический метод	0,50	—
323	426063,87	2232518,68	Аналитический метод	0,50	—
324	426054,25	2232485,59	Аналитический метод	0,50	—
325	426028,84	2232398,00	Аналитический метод	0,50	—

**ОПИСАНИЕ МЕСТОПОЛОЖЕНИЯ ГРАНИЦ**  
**В. Зона размещения военных объектов и иных режимных территорий**  
(наименование объекта, местоположение границ которого описано (далее – объект))

**Сведения о местоположении границ объекта**

1	2	3	4	5	6
326	426016,19	2232300,67	Аналитический метод	0,50	—
327	425987,19	2232135,93	Аналитический метод	0,50	—
328	425973,70	2231991,57	Аналитический метод	0,50	—
329	425993,01	2231985,14	Аналитический метод	0,50	—
330	426150,15	2231932,84	Аналитический метод	0,50	—
331	426249,00	2231940,23	Аналитический метод	0,50	—
332	426392,02	2231941,72	Аналитический метод	0,50	—
333	426513,89	2231906,66	Аналитический метод	0,50	—
334	426609,15	2231855,97	Аналитический метод	0,50	—
335	426838,61	2231674,49	Аналитический метод	0,50	—
336	426907,30	2231606,15	Аналитический метод	0,50	—
337	426959,50	2231557,39	Аналитический метод	0,50	—
338	427087,02	2231521,67	Аналитический метод	0,50	—
339	427171,19	2231508,78	Аналитический метод	0,50	—
296	427236,88	2231503,46	Аналитический метод	0,50	—

**3. Сведения о характерных точках части (частей) границы объекта**

Обозначение характерных точек части границы	Координаты, м		Метод определения координат характерной точки	Средняя квадратическая погрешность положения характерной точки ( $M_t$ ), м	Описание обозначения точки на местности (при наличии)
	X	Y			
1	2	3	4	5	6
Часть №					



## ОПИСАНИЕ МЕСТОПОЛОЖЕНИЯ ГРАНИЦ

## В. Зона размещения военных объектов и иных режимных территорий

(наименование объекта, местоположение границ которого описано (далее – объект)

## Сведения о местоположении измененных (уточненных) границ объекта

1. Система координат *МСК-23, зона 2*

## 2. Сведения о характерных точках границ объекта

Обозначение характерных точек границ	Существующие координаты, м		Измененные (уточненные) координаты, м		Метод определения координат характерной точки	Средняя квадратическая погрешность положения характерной точки ( $M_t$ ), м	Описание обозначения точки на местности (при наличии)
	X	Y	X	Y			
1	2	3	4	5	6	7	8
—	—	—	—	—	—	—	—

## 3. Сведения о характерных точках части (частей) границы объекта

Часть №

Обозначение характерных точек границ	Существующие координаты, м		Измененные (уточненные) координаты, м		Метод определения координат характерной точки	Средняя квадратическая погрешность положения характерной точки ( $M_t$ ), м	Описание обозначения точки на местности (при наличии)
	X	Y	X	Y			
1	2	3	4	5	6	7	8
—	—	—	—	—	—	—	—

# ОПИСАНИЕ МЕСТОПОЛОЖЕНИЯ ГРАНИЦ

## В. Зона размещения военных объектов и иных режимных территорий

(наименование объекта, местоположение границ которого описано (далее – объект))

### План границ объекта

#### Основной лист



Масштаб 1: 56876

#### Используемые условные знаки и обозначения:



— область выносного листа,

23

— номер выносного листа.

Остальные используемые условные знаки и обозначения приведены на отдельной странице в конце раздела.

Подпись  Рыбова В. П. Дата 15 декабря 2022 г.

Место для оттиска печати (при наличии) лица, составившего описание местоположения границ объекта



**ОПИСАНИЕ МЕСТОПОЛОЖЕНИЯ ГРАНИЦ**  
**В. Зона размещения военных объектов и иных режимных территорий**  
(наименование объекта, местоположение границ которого описано (далее – объект))

**План границ объекта**

**Выносной лист №1**

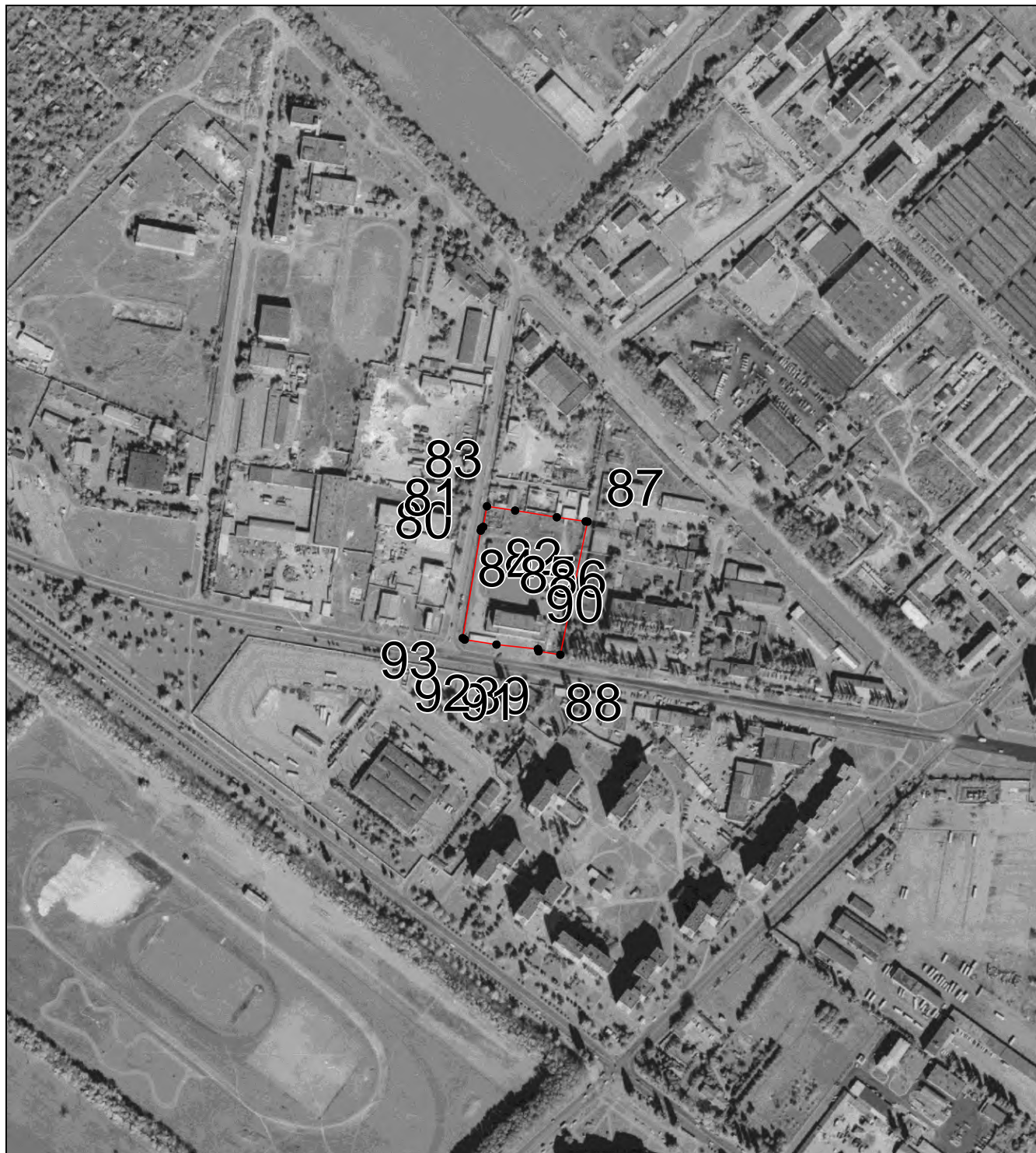

**Масштаб 1:6000**

Используемые условные знаки и обозначения приведены на отдельной странице в конце раздела.

Подпись Рыбова В. П. Дата 15 декабря 2022 г.

Место для оттиска печати (при наличии) лица, составившего описание местоположения границ объекта



**ОПИСАНИЕ МЕСТОПОЛОЖЕНИЯ ГРАНИЦ**  
**В. Зона размещения военных объектов и иных режимных территорий**  
(наименование объекта, местоположение границ которого описано (далее – объект))

**План границ объекта**

**Выносной лист №2**



**Масштаб 1:6000**

Используемые условные знаки и обозначения приведены на отдельной странице в конце раздела.

Подпись Рыбова В. П. Дата 15 декабря 2022 г.

Место для оттиска печати (при наличии) лица, составившего описание местоположения границ объекта

**ОПИСАНИЕ МЕСТОПОЛОЖЕНИЯ ГРАНИЦ**  
**В. Зона размещения военных объектов и иных режимных территорий**  
(наименование объекта, местоположение границ которого описано (далее – объект))

**План границ объекта**

Выносной лист №3

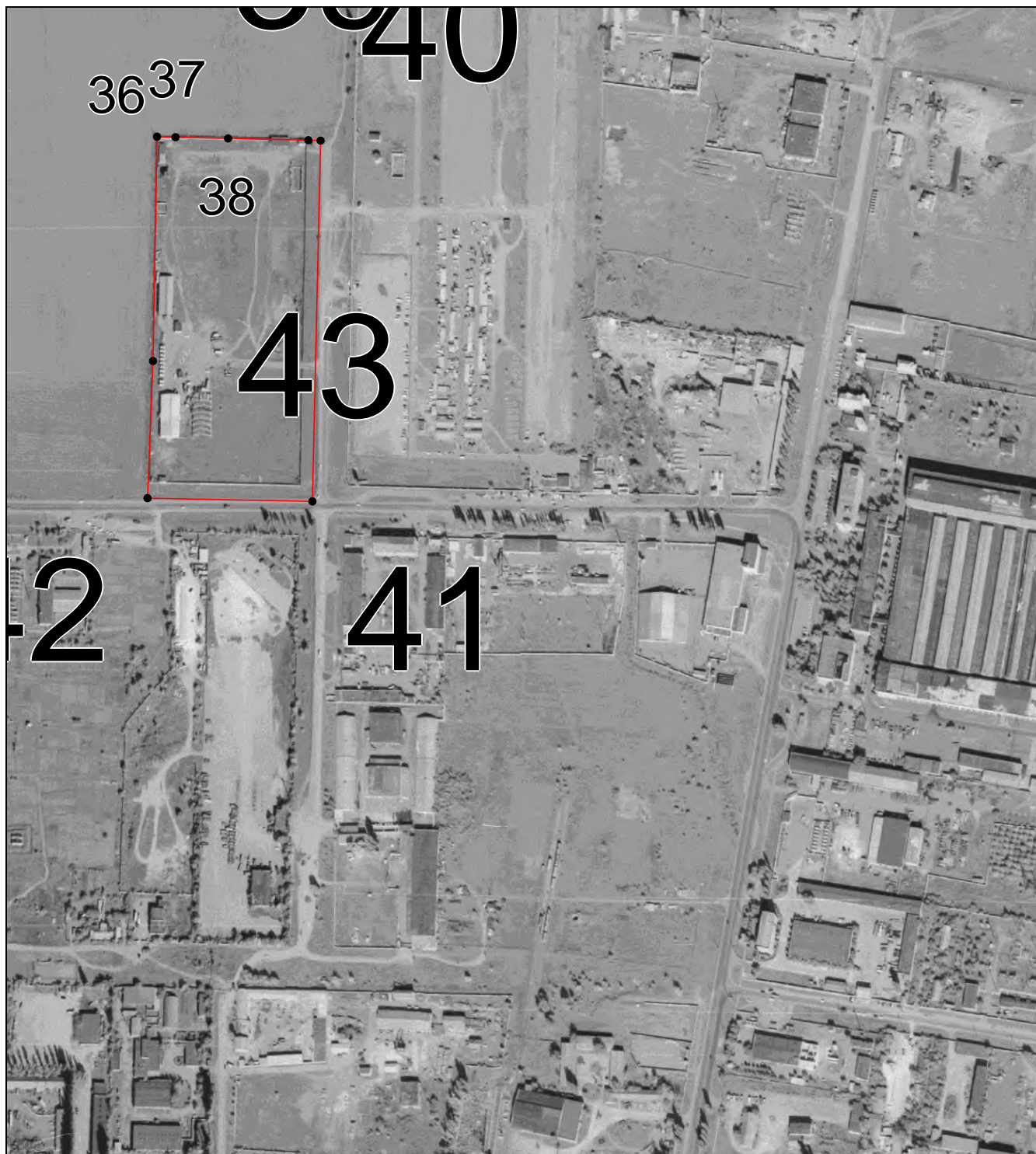

Масштаб 1:6000

Используемые условные знаки и обозначения приведены на отдельной странице в конце раздела.

Подпись Рыбова В. П. Дата 15 декабря 2022 г.

Место для оттиска печати (при наличии) лица, составившего описание местоположения границ объекта



**ОПИСАНИЕ МЕСТОПОЛОЖЕНИЯ ГРАНИЦ**  
**В. Зона размещения военных объектов и иных режимных территорий**  
(наименование объекта, местоположение границ которого описано (далее – объект))

**План границ объекта**

Выносной лист №4



Масштаб 1:6000

Используемые условные знаки и обозначения приведены на отдельной странице в конце раздела.

Подпись Рыбова В. П. Дата 15 декабря 2022 г.

Место для оттиска печати (при наличии) лица, составившего описание местоположения границ объекта



**ОПИСАНИЕ МЕСТОПОЛОЖЕНИЯ ГРАНИЦ**  
**В. Зона размещения военных объектов и иных режимных территорий**  
(наименование объекта, местоположение границ которого описано (далее – объект))

**План границ объекта**

Выносной лист №5



Масштаб 1:6000

Используемые условные знаки и обозначения приведены на отдельной странице в конце раздела.

Подпись Рыбова В. П. Дата 15 декабря 2022 г.

Место для оттиска печати (при наличии) лица, составившего описание местоположения границ объекта



**ОПИСАНИЕ МЕСТОПОЛОЖЕНИЯ ГРАНИЦ**  
**В. Зона размещения военных объектов и иных режимных территорий**  
(наименование объекта, местоположение границ которого описано (далее – объект))

**План границ объекта**

Выносной лист №6



Масштаб 1:6000

Используемые условные знаки и обозначения приведены на отдельной странице в конце раздела.

Подпись Рыбова В. П. Дата 15 декабря 2022 г.

Место для оттиска печати (при наличии) лица, составившего описание местоположения границ объекта



**ОПИСАНИЕ МЕСТОПОЛОЖЕНИЯ ГРАНИЦ**  
**В. Зона размещения военных объектов и иных режимных территорий**  
(наименование объекта, местоположение границ которого описано (далее – объект))

**План границ объекта**

**Выносной лист №7**



**Масштаб 1:6000**

Используемые условные знаки и обозначения приведены на отдельной странице в конце раздела.

Подпись Рыбова В. П. Дата 15 декабря 2022 г.

*В. П. Рыбов*

Место для оттиска печати (при наличии) лица, составившего описание местоположения границ объекта



**ОПИСАНИЕ МЕСТОПОЛОЖЕНИЯ ГРАНИЦ**  
**В. Зона размещения военных объектов и иных режимных территорий**  
(наименование объекта, местоположение границ которого описано (далее – объект))

**План границ объекта**

Выносной лист №8

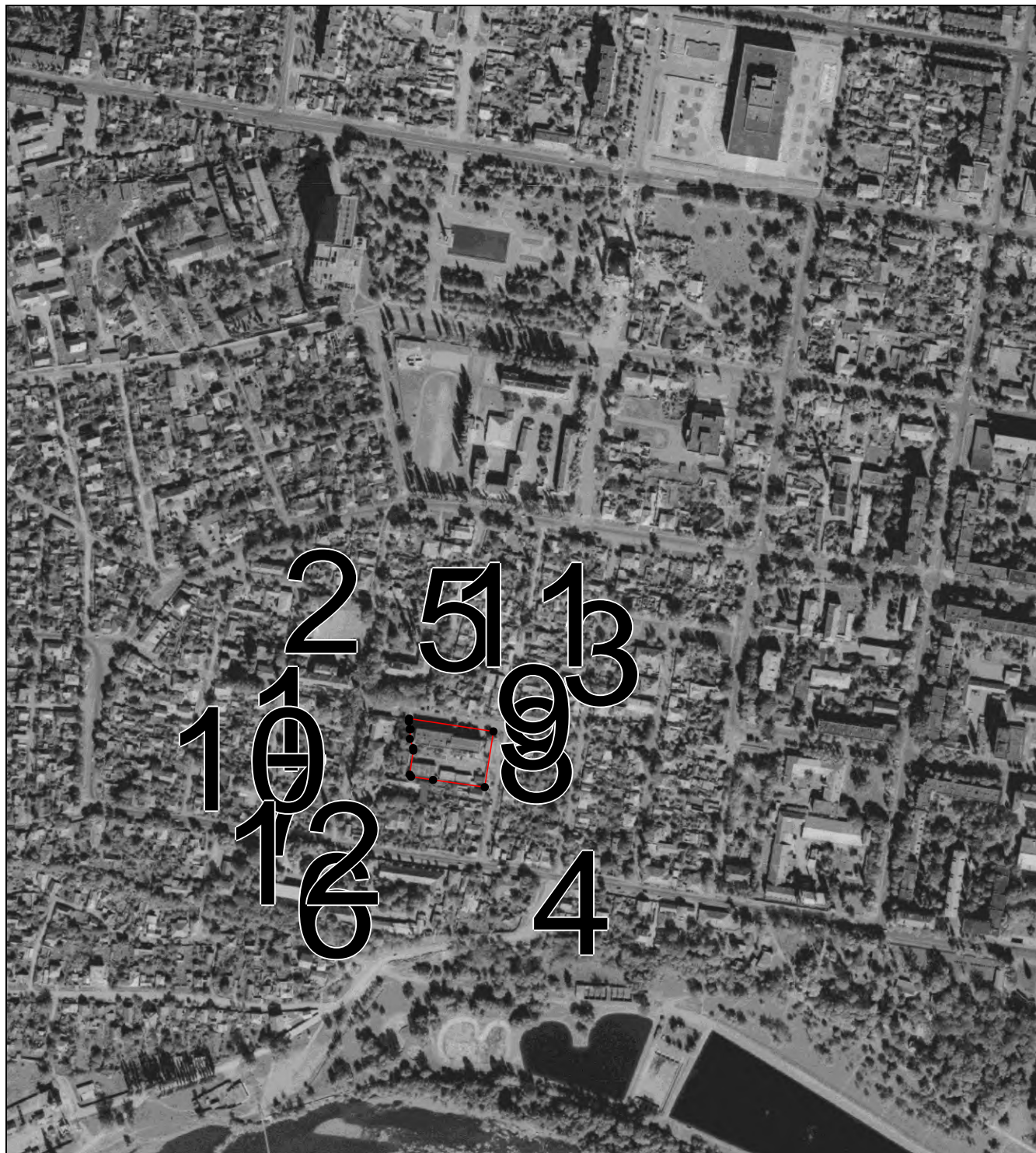

Масштаб 1:6000

Используемые условные знаки и обозначения приведены на отдельной странице в конце раздела.

Подпись Рыбова В. П. Дата 15 декабря 2022 г.

Место для оттиска печати (при наличии) лица, составившего описание местоположения границ объекта



**ОПИСАНИЕ МЕСТОПОЛОЖЕНИЯ ГРАНИЦ**  
**В. Зона размещения военных объектов и иных режимных территорий**  
(наименование объекта, местоположение границ которого описано (далее – объект))

**План границ объекта**

**Выносной лист №9**



**Масштаб 1:6000**

Используемые условные знаки и обозначения приведены на отдельной странице в конце раздела.

Подпись Рыбова В. П. Дата 15 декабря 2022 г.

Место для оттиска печати (при наличии) лица, составившего описание местоположения границ объекта



**ОПИСАНИЕ МЕСТОПОЛОЖЕНИЯ ГРАНИЦ**  
**В. Зона размещения военных объектов и иных режимных территорий**  
(наименование объекта, местоположение границ которого описано (далее – объект))

**План границ объекта**

Выносной лист №10



Масштаб 1:6000

Используемые условные знаки и обозначения приведены на отдельной странице в конце раздела.

Подпись Рыбова В. П. Дата 15 декабря 2022 г.

Место для оттиска печати (при наличии) лица, составившего описание местоположения границ объекта



**ОПИСАНИЕ МЕСТОПОЛОЖЕНИЯ ГРАНИЦ**  
**В. Зона размещения военных объектов и иных режимных территорий**  
(наименование объекта, местоположение границ которого описано (далее – объект))

**План границ объекта**

**Выносной лист №11**



**Масштаб 1:6000**

Используемые условные знаки и обозначения приведены на отдельной странице в конце раздела.

Подпись Рыбова В. П. Дата 15 декабря 2022 г.

Место для оттиска печати (при наличии) лица, составившего описание местоположения границ объекта



**ОПИСАНИЕ МЕСТОПОЛОЖЕНИЯ ГРАНИЦ**  
**В. Зона размещения военных объектов и иных режимных территорий**  
(наименование объекта, местоположение границ которого описано (далее – объект))

**План границ объекта**

Выносной лист №12



Масштаб 1:6000

Используемые условные знаки и обозначения приведены на отдельной странице в конце раздела.

Подпись Рыбова В. П. Дата 15 декабря 2022 г.

Место для оттиска печати (при наличии) лица, составившего описание местоположения границ объекта



**ОПИСАНИЕ МЕСТОПОЛОЖЕНИЯ ГРАНИЦ**  
**В. Зона размещения военных объектов и иных режимных территорий**  
(наименование объекта, местоположение границ которого описано (далее – объект))

**План границ объекта**

Выносной лист №13

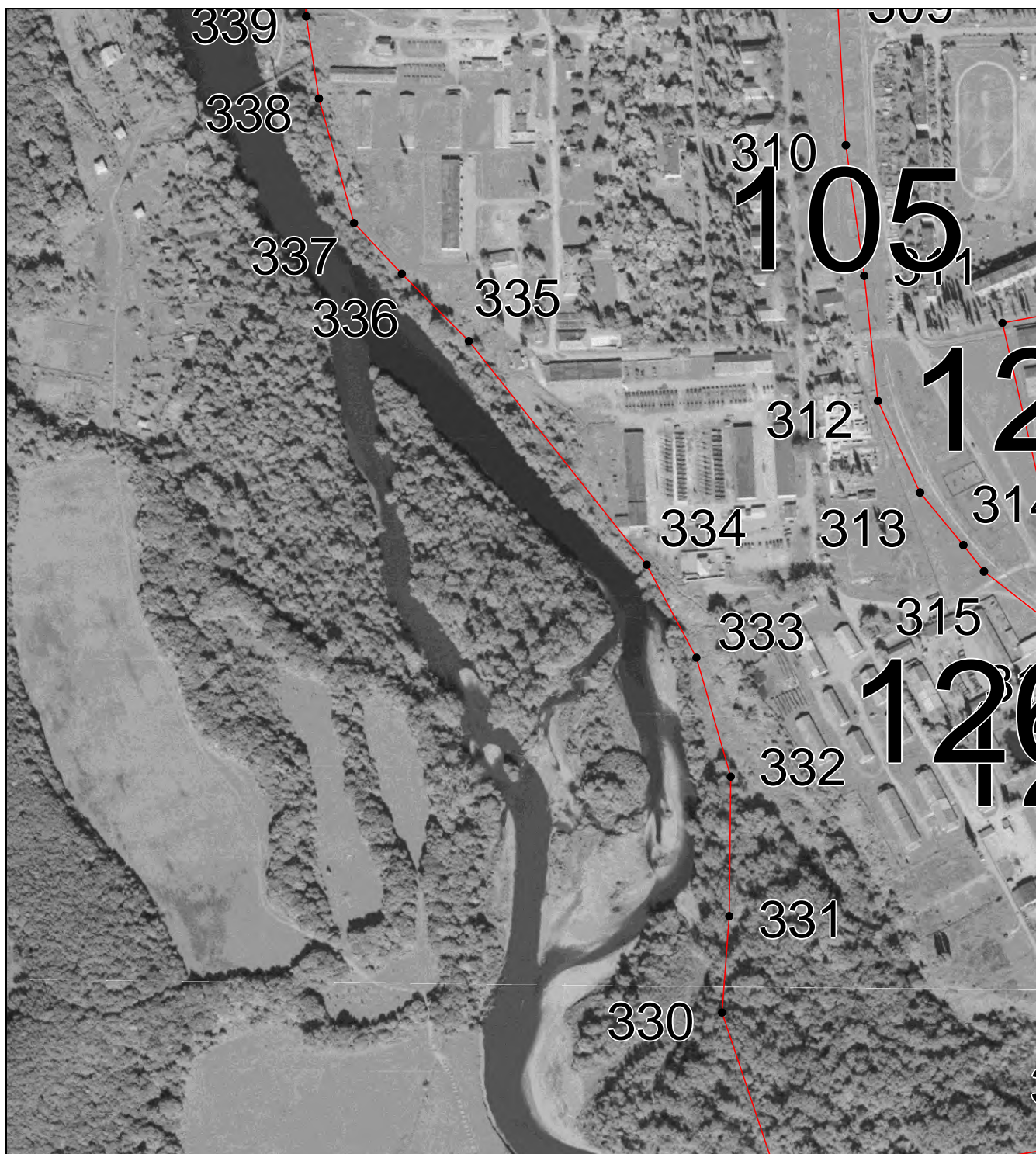

Масштаб 1:6000

Используемые условные знаки и обозначения приведены на отдельной странице в конце раздела.

Подпись Рыбова В. П. Дата 15 декабря 2022 г.

Место для оттиска печати (при наличии) лица, составившего описание местоположения границ объекта



**ОПИСАНИЕ МЕСТОПОЛОЖЕНИЯ ГРАНИЦ**  
**В. Зона размещения военных объектов и иных режимных территорий**  
(наименование объекта, местоположение границ которого описано (далее – объект))

**План границ объекта**

Выносной лист №14



Масштаб 1:6000

Используемые условные знаки и обозначения приведены на отдельной странице в конце раздела.

Подпись Рыбова В. П. Дата 15 декабря 2022 г.

Место для оттиска печати (при наличии) лица, составившего описание местоположения границ объекта



**ОПИСАНИЕ МЕСТОПОЛОЖЕНИЯ ГРАНИЦ**  
**В. Зона размещения военных объектов и иных режимных территорий**  
(наименование объекта, местоположение границ которого описано (далее – объект))

**План границ объекта**

Выносной лист №15

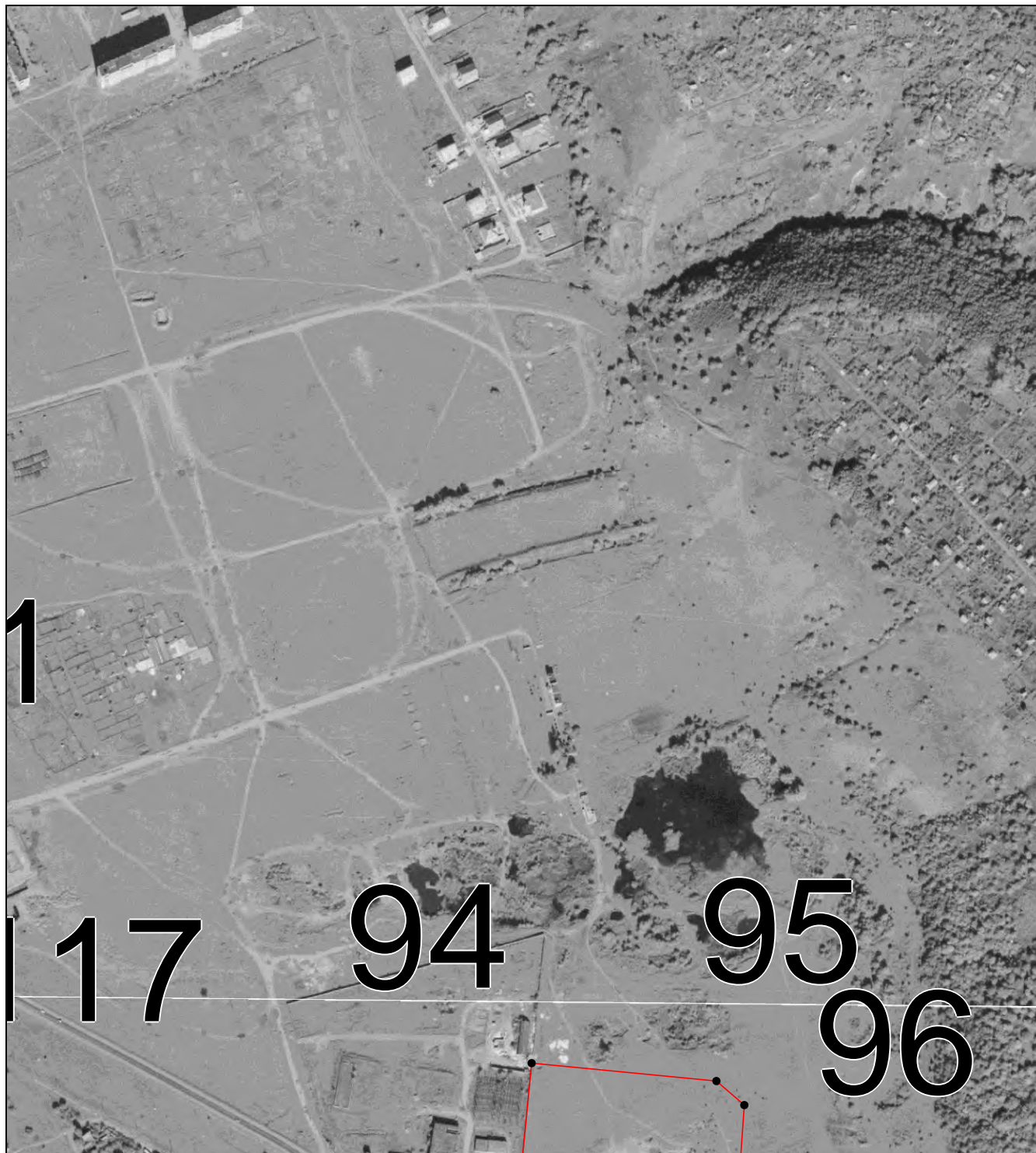

Масштаб 1:6000

Используемые условные знаки и обозначения приведены на отдельной странице в конце раздела.

Подпись Рыбова В. П. Дата 15 декабря 2022 г.

Место для оттиска печати (при наличии) лица, составившего описание местоположения границ объекта



**ОПИСАНИЕ МЕСТОПОЛОЖЕНИЯ ГРАНИЦ**  
**В. Зона размещения военных объектов и иных режимных территорий**  
(наименование объекта, местоположение границ которого описано (далее – объект))

**План границ объекта**

Выносной лист №16



Масштаб 1:6000

Используемые условные знаки и обозначения приведены на отдельной странице в конце раздела.

Подпись Рыбова В. П. Дата 15 декабря 2022 г.

Место для оттиска печати (при наличии) лица, составившего описание местоположения границ объекта



**ОПИСАНИЕ МЕСТОПОЛОЖЕНИЯ ГРАНИЦ**  
**В. Зона размещения военных объектов и иных режимных территорий**  
(наименование объекта, местоположение границ которого описано (далее – объект))

**План границ объекта**

Выносной лист №17

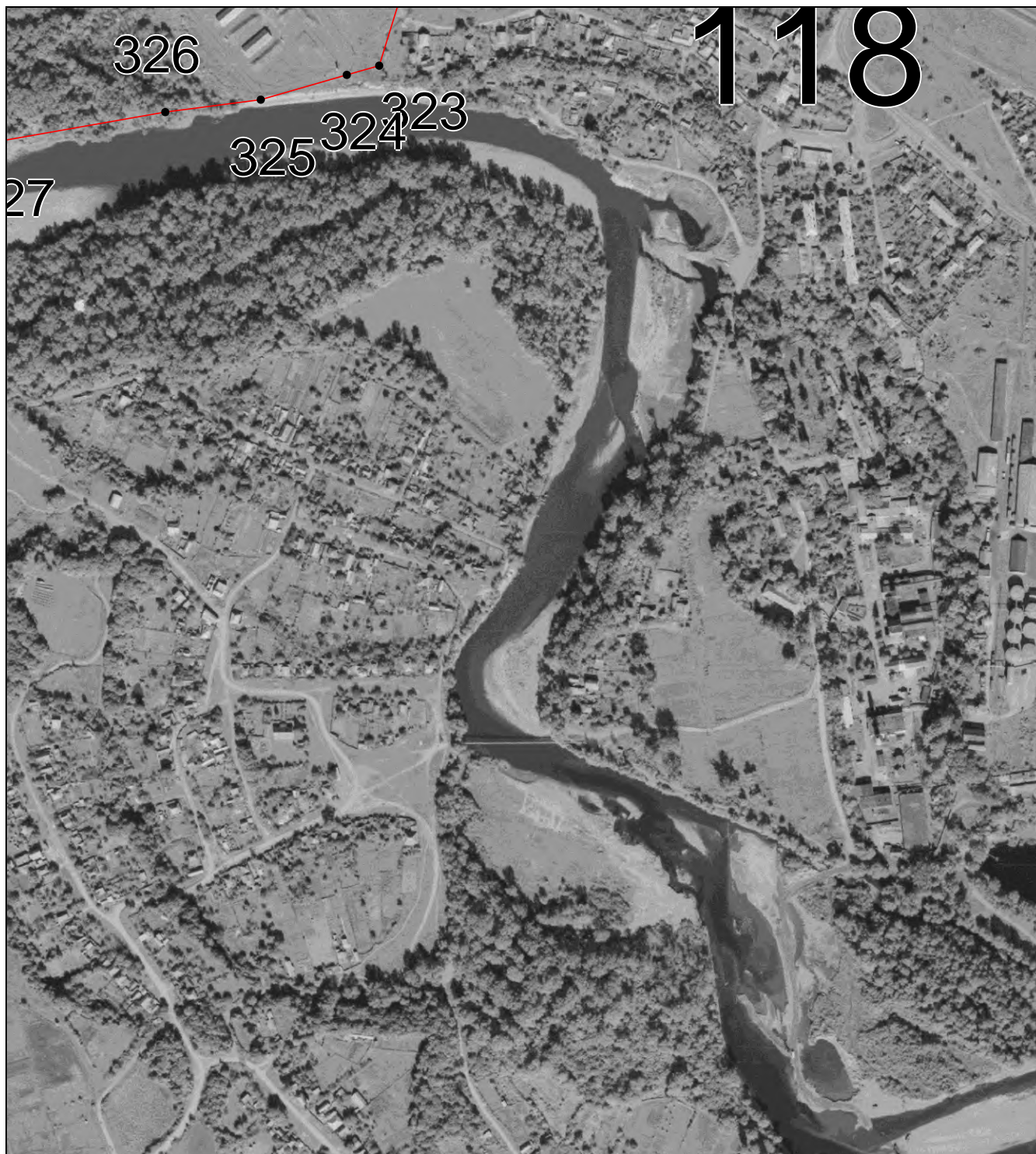

Масштаб 1:6000

Используемые условные знаки и обозначения приведены на отдельной странице в конце раздела.

Подпись Рыбова В. П. Дата 15 декабря 2022 г.

Место для оттиска печати (при наличии) лица, составившего описание местоположения границ объекта



**ОПИСАНИЕ МЕСТОПОЛОЖЕНИЯ ГРАНИЦ**  
**В. Зона размещения военных объектов и иных режимных территорий**  
(наименование объекта, местоположение границ которого описано (далее – объект))

**План границ объекта**

Выносной лист №18

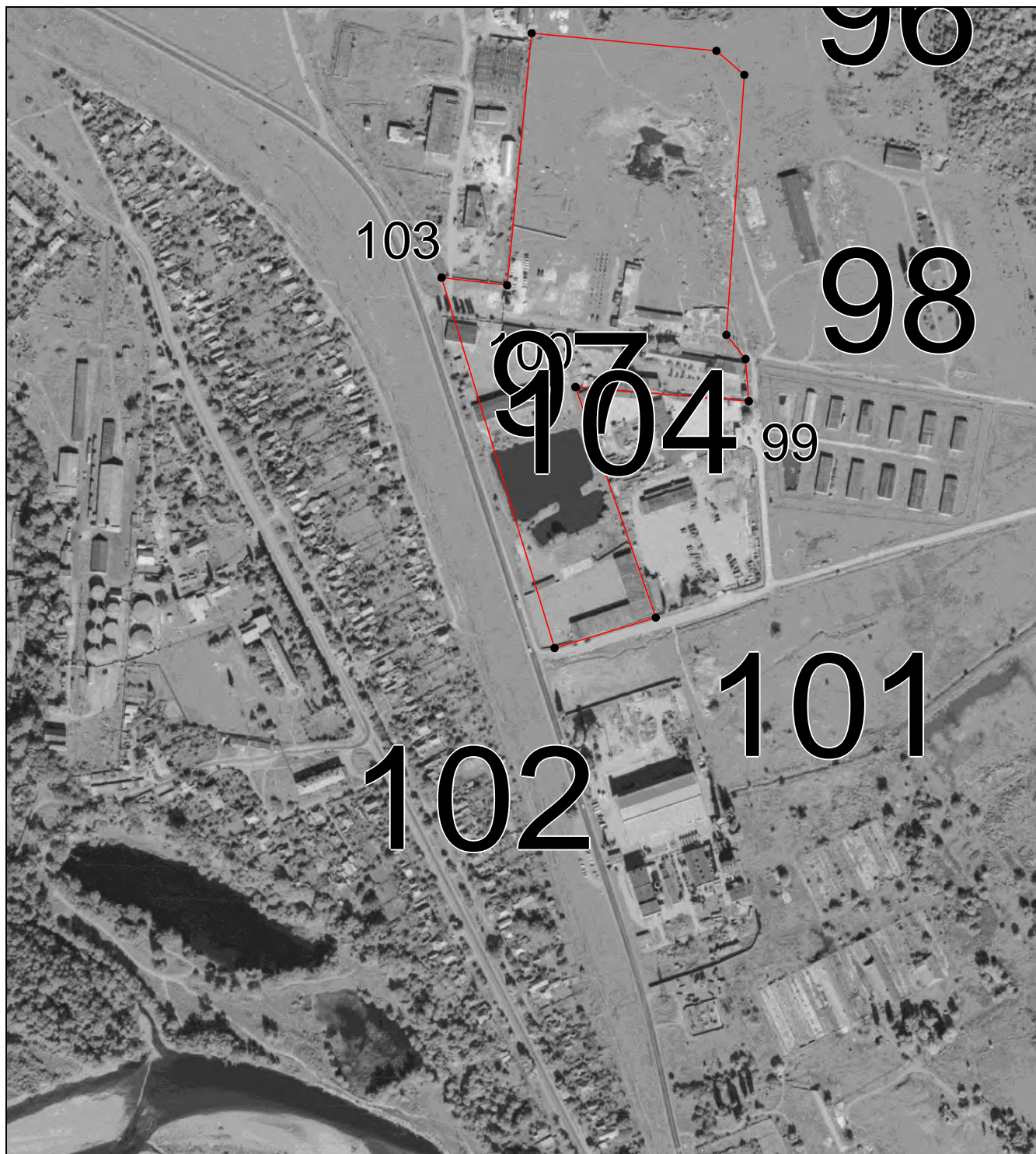

Масштаб 1:6000

Используемые условные знаки и обозначения приведены на отдельной странице в конце раздела.





Подпись Рыбова В. П. Дата 15 декабря 2022 г.

Место для оттиска печати (при наличии) лица, составившего описание местоположения границ объекта

**ОПИСАНИЕ МЕСТОПОЛОЖЕНИЯ ГРАНИЦ**  
**В. Зона размещения военных объектов и иных режимных территорий**  
(наименование объекта, местоположение границ которого описано (далее – объект))

**План границ объекта**

**Используемые условные знаки и обозначения:**

-  – граница объекта,
-  – установленная граница муниципального образования,
-  – установленная граница населенного пункта,
-  – граница земельного участка,
-  – характерная точка объекта.